税込価格にて表記しております。

黒毛和牛 盛り合わせ

牛若 6480円

黒毛和牛サーロインスライス / 特選黒毛和牛ロース / 黒毛和牛カルビ / ハラミ / ミスジ / 上カルビ / ベコちゃんカルビ / 牛バラ

弁慶 6980円

黒毛和牛サーロインスライス / 特選黒毛和牛ロース / 黒毛和牛カルビ / ハラミ / 上牛タン

黒毛和牛2種盛り 2280円

特選黒毛和牛ロース / 黒毛和牛カルビ

税込価格にて表記しております。

食べ比べを楽しむ盛り合わせ

カルビ食べ比べ 3680円

黒毛和牛カルビ / ベコちゃんカルビ / ミスジカルビ / 上カルビ

牛タン食べ比べ 4480円

ワサビ牛タン / 味噌牛タン / 塩牛タン / 厚切り牛タン

得 盛り合わせ

家族盛り 2980円

ベコちゃんカルビ / 牛バラ / ミスジ / 炙りタン / 豚トロカルビ / 豚ハラミカルビ

ベコちゃん盛り 1480円

ベコちゃんカルビ / 豚ハラミカルビ / 鶏ももカルビ

牛3点盛り 1980円

ベコちゃんカルビ / ミスジ / 上カルビ

元氣盛り 3980円

ベコちゃんカルビ / 上カルビ / ミスジ / ハラミ / 炙りタン

A5クラスの黒毛和牛ザブトン部位を使用

炙ったお肉を黄身につけご飯に巻いて食べれば絶品!

上元氣盛り 5480円

黒毛和牛カルビ / 黒毛和牛ロース / 上カルビ / ベコちゃんカルビ / 上牛タン

トロ和牛炙り寿司2貫と黒毛和牛ザブトンスライスハーフ 1980円

いろんなお肉を食べ比べながら
いっぱい食べちゃおう!

タン

焼肉の最初は「タン」という人が多いです。
きれいな網で、レモンたれでどうぞ!

タンのつけ根のやわらかい部分
上牛タン 1880円
ハーフ 980円

タンの中程から先の部分
炙りタン 1480円
ハーフ 780円

タンの下側のちょっと固い部分
牛タンさがり 1080円

タンに旨ねぎ塩はよく合います
旨ねぎ塩 200円

豚タン 680円

厚切り牛タンステーキ 1880円

ねぎ塩牛タン 1680円

豚タンもと 580円

カルビ

焼肉の定番カルビ・ロース・ハラミ・ミスジ等は
種類・部位によりつけタレの相性が変わります。
色々な味でお肉を楽しんで下さい。

柔らかくておいしいよ

得 絶対満足

当店サービス商品
ベコちゃんカルビ 780円

上カルビ 1280円

ハラミ 1680円
ハーフ 980円

ミスジ 1180円

ワサビは焼くことで旨味に変わります
ワサビカルビ 880円

キバラ 580円

税込価格にて表記しております

黒毛和牛

厳選された黒毛和牛をどうぞ

黒毛和牛カルビ 2180円
ハーフ 1180円

黒毛和牛2種盛り 2280円
サッとあぶるだけ!
とっても柔らかくて
オススメです

黒毛和牛ロース 2380円
ハーフ 1280円

黒毛和牛ザブトンスライス
～濃い卵とライスボールとともに～
米と肉間違いない美味しさ! 1980円

きっと炙るだけでとろける食感
とろける黒毛和牛
サーロインスライス 1980円

お肉との相性よし
ワサビ 100円

お刺身・ユッケ

黒毛和牛ユッケ
黒毛和牛
2300円

肩ロースの中で最もサシが入りやすい
ザブトンという部分を使用したお寿しです。
脂の甘味と赤身の旨味をお楽しみ下さい。

お客様の前で豪快にあぶらせて頂きます。
トロ和牛炙り寿し
黒毛和牛
2400円

上馬刺し
青森県金木から直接仕入れ。
とってもフレッシュ 1980円

お肉のお友達

ディップチーズ
～おまけのトマトベース付き～
480円
熱々チーズにお肉を浸して
濃厚に贅沢に食べちゃおう!

サンチュ 480円

旨ねぎ塩 200円

生卵 60円

おろしポン酢 200円

ワサビ 100円

ナムル盛り 480円

税込価格にて表記しております

豚・鶏

豚トロカルビ 580円

豚ハラミカルビ 580円

比内地鶏カルビ 980円

豚ロース 580円

鶏ももカルビ 480円

ホルモン

牛ホルモン 780円

シマチョウ 780円

得

鮮度はそのままで形成が不揃いな部分を寄せ集めました。とってもお得な内容です。

壺漬けごちゃまぜホルモン 1680円

上ミノ 980円

レバー 780円

大腸の部分を柔らかく煮込みました
サッと炙ってお召し上がり下さい。

豚トロホルモン 580円

小腸の部分です
豚ホルモン 480円

上ミノ・牛ホルモン・シマチョウ・レバー
牛ホルモン4点盛り 1680円

豚タン 680円

豚タンもと 580円

豚ハツ 580円

希少部位
豚のどナンコツ 680円

希少部位
動脈の部分です。
タケノコ 580円

当店のウインナーは本当においしいです。
ウインナー 480円

税込価格にて表記しております。

海鮮

海老 (3尾) 880円
ホタテ (3こ) 780円
イカ焼き (1はい) 780円

得

海鮮盛り合せ 1480円

野菜

しいたけ 380円
かぼちゃ 380円
ピーマン 280円
たまねぎ 280円

あきたしらかみにんにく使用!食べて地元応援!

焼き野菜盛り合せ 780円

にんにくほくほく揚げ 480円

サラダ

オススメ
チョレギサラダ 580円

シーザーサラダ 780円

トマトチーズサラダ 780円

キムチ

キムチ3点盛り 580円

白菜キムチ 380円

カクテキ 380円

オイキムチ 380円

塩キャベツ 380円

ちょこっと逸品

えだまめ 380円

BBQ味
スティックポテト 380円

フライドポテト 380円

揚げたこやき 580円

鶏からあげ 680円

形成できなかった上級なお肉をハンバーグにしちゃいました
ハンバーグ 880円

税込価格にて表記しております。

ご飯もの

あつ熱!

おこげが旨いんです!
石焼ビビンバ スープ付
880円

石焼ビーフライス
スープ付 780円

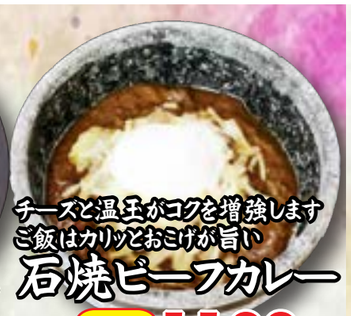

チーズと温玉がコクを増強します
ご飯はカリッとおこげが旨い
石焼ビーフカレー
スープ付 1100円

ライスのおかわりは無料です

定食セット430円
ライス・スープ・サラダのセットです

スープ付
ビビンバ 780円
少なめ スープ付
ビビンバ 630円

ライス(並)200円 大盛ライス280円

冷麺

当店の冷麺のスープは鶏のコラーゲンをしっかりと抽出し
旨味が麺にしっかりと絡むように仕上げております。
とろ~んとしたスープは美容に良いかもしれません。

コラーゲン冷麺 780円
少なめ冷麺 630円

りんごの風味豊かな甘辛のタレを
麺にからめ味付けをしています。
オススメです!
ビビン麺 830円

クッパ

カルビクッパ
880円

野菜クッパ
630円

スープ

カルビスープ
780円

卵スープ
380円

わかめスープ
280円

おこさまセット おもちゃくじ付き

あまくちカレー・ジュース・おやつ
カレーセット
680円

ラーメン・ジュース・おやつ
ラーメンセット
680円

税込価格にて表記しております。

らぁめん

旨辛スープと牛カルビのコクが癖になっちゃいます
カルビらぁめん
980円

ラードで炒めた香ばしい野菜がたっぷり
焦がし醤油の風味はオススメです
焦がし醤油らぁめん
980円

たっぷりのお野菜とたっぷりのシャッキリねぎ
味噌らぁめん
980円

醤油らぁめん780円
シメの食べきりサイズ 580円

しおらぁめん 780円
シメの食べきりサイズ 580円

麺の大盛
+100円
です

デザート・ドリンク

ソフトドリンク 飲み放題 280円

種類はテーブルのドリンク一覧をご覧ください

BIG つぼプリン 8~4人前だよ

直径11cm × 高さ11cm
立派なボリューム!
得 480円

アイスクリーム

油ギッシュなお口の中を
アイスでサッパリさせよう!

280円

かき氷

480円

杏仁豆腐

280円

税込価格にて表記しております。

ぜったいお得な焼肉ベコちゃんの

ベコちゃんランチ

ランチ全品ご飯おかわり

無料!

カルビ食べ比べランチ 1980円

黒毛和牛カルビ / 上カルビ / べこちゃんカルビ
ご飯 / スープ / サラダ / キムチ / ナムル

ロース食べつくしランチ 2980円

特選ザブトンスライス / 特選黒毛和牛ロース / リブキャップ
ご飯 / スープ / サラダ / キムチ / ナムル

お得ベコちゃんランチ 980円

ベコちゃんカルビ / 豚ハラミカルビ / 鶏ももカルビ /
ご飯 / スープ / サラダ / キムチ / ナムル

グレードアップ

ランチご注文のお客様は
プラス 500円 で
ランチのライスを
石焼ビーフライス or
冷麺に変更できます。

石焼ビーフライス +500円

冷麺 +500円

レディースランチ 1780円

ベコちゃんカルビ / ミスジ / ハラミ / 豚ハラミカルビ
鶏カルビ / 特製チョレギサラダ / キムチナムル盛り合わせ
ご飯 / スープ / ドリンクバー / デザート杏仁豆腐

大盛牛バラランチ 1280円

満足ボリュームの牛バラ / ご飯 / スープ / サラダ /
キムチ / ナムル

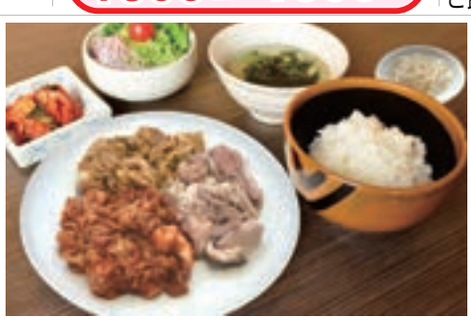

3色ホルモンランチ 880円

塩豚ホルモン / 味噌豚ホルモン / ピリ辛豚ホルモン
ご飯 / スープ / サラダ / キムチ / ナムル

和牛チーズハンバーガー 1580円

特製和牛チーズバーガー / たっぷりスティックポテト
フライ / ドリンクバー

プラス1

ベコちゃんがおすすめするお得なお肉!

ミニハンバーグ 300円

ベコちゃんカルビ 780円

豚ハラミカルビ 580円

ビビンバ・石焼ビビンバ
クッパ類・ラーメン各種
などはグランドメニューからも
ご注文いただけます♡